

1

E. Wschodnia

1 : 100

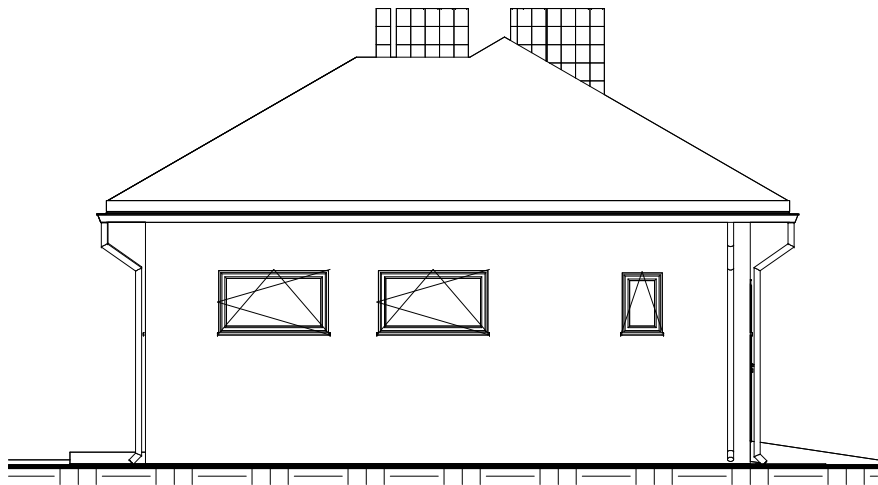

2

E. Zachodnia

1 : 100

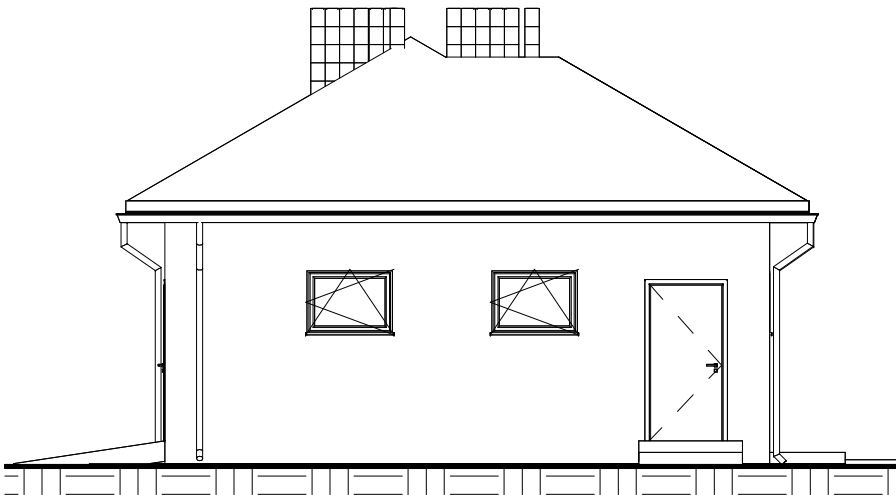

**BUDOWNICTWO**

projekty · wykonawstwo · nadzór

■ pracownia:	PWN BUDOWNICTWO WALDEMAR ŁACEK ul. Gęsia 21/28; 20 - 719 Lublin tel. 667 - 917 - 314; fax: 84 - 685 - 82 - 02 NIP: 918 - 199 - 72 - 71 REGON: 061613838	
■ projekt:	KOMPLEKSOWA REWITALIZACJA OBSZARÓW ZDEGRADOWANYCH NA TERENIE GMINY DZWOLA	
■ inwestor:	Gmina Dzwola Obręb: Krzemień Drugi	
■ projektant br. konst.:	mgr inż. Waldemar Łacek upr. nr LUB/0203/POOK/13 w spec. konstrukc. budowlanej	
■ sprawdził br. konst.:	mgr inż. JOLANTA ADAMCZAK LUB/0250/PWBKb/15 w spec. konstrukc. budowlanej	
■ branża:	■ stadium: PB	■ skala: 1 : 100
■ nazwa rysunku: Widok elewacji		
■ nr rysunku: PB-A-02	■ rev.:	■ data: 09.2024

Kopiowanie niniejszego rysunku w całości lub jego części jakąkolwiek techniką oraz udostępnianie osobom trzecim, a w szczególności konkurencji bez pisemnej zgody PWN BUDOWNICTWO Waldemar Łacek jest zabronione.